CANARIAS PARADISE
INMOVILIARIA - REAL ESTATE
+34 928151070
+34 620897660

Arguineguin Apartamento.

Precio: 580 EUR

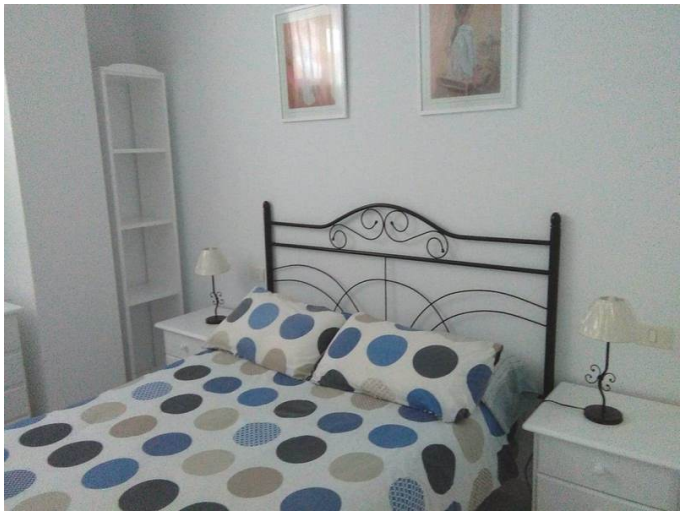

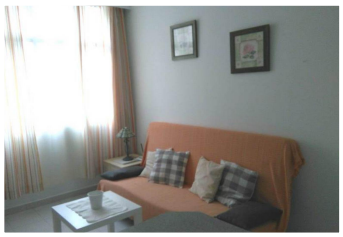

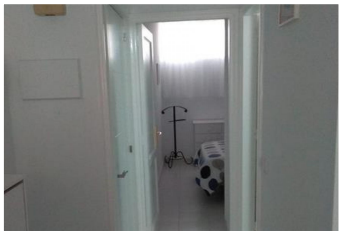

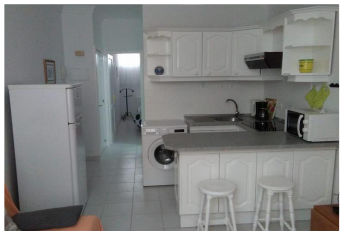

Dirección: Arguineguin

Descripción:

Alquiler Apartamento.

Precio: 550€ al mes / por larga temporada.

Gastos Aparte: Agua, Luz y Basura.

Internert Incluido.

No se permiten Mascotas.

Maximo para 2 personas.

Agente: Maria Dolores Santana

Contactos: infocanariasparadise@gmail.com

Propiedad en Venta o Alquiler: Propiedad para Alquilar

Habitaciones: 1

Servicios: 1

Dormitorios: 1

Estatus listing: Alquilada consulte disponibilidad

Propiedad: Apartamento

Tamaño terreno: 45

Zona de la casa: 45

Año de construcción: 1990

Especifica: Ascensor
Exterior: Zona comunitaria

Interior: Amueblado, No se aceptan mascotas