CANARIAS PARADISE
INMOVILIARIA - REAL ESTATE
+34 928151070
+34 620897660

Patalavaca apartamento 1 dormitorio.

Precio: 900 EUR

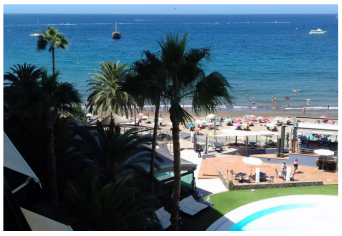

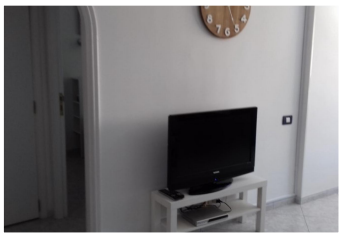

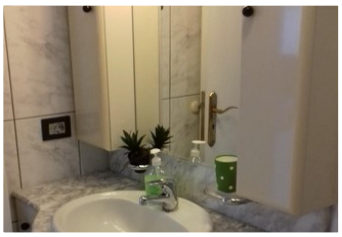

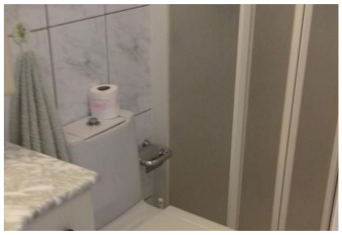

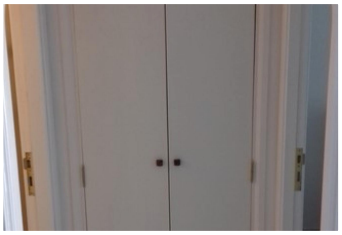

Dirección: Patalavaca

Descripción:

Apartamento reformado.

1 Dormitorio independiente.

1 Salón comedor con vista al mar.

1 Baño.

1 Cocina independiente.

Agente: Maria Dolores Santana

Contactos: infocanariasparadise@gmail.com

Propiedad en Venta o Alquiler: Propiedad para Alquilar

Habitaciones: 1

Servicios: 1

Dormitorios: 1

Estatus listing: Alquilada consulte disponibilidad

Propiedad: Apartamento

Tamaño terreno: 50

Zona de la casa: 50

Año de construcción: 1978

Especifica: Acceso minusválidos, Ascensor
Exterior: Con vistas al mar, Primera línea de mar,

Zona comunitaria

Interior: No se aceptan mascotas